

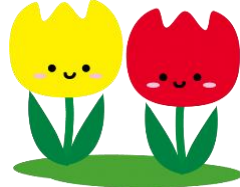

瑠璃よこはまこども園

4月おたより



2020.4.4(土)No.42

◇よい子ネット yoiko-net.jp
 ◇ホームページ <http://rurihoiku.ruri-t.jp>
 ◇facebook <https://www.facebook.com/ruriyokohamahoikuen/>
 ◇TEL 079-271-4580



ご入園、ご進級おめでとございます。色とりどりに咲く花々と共に、いよいよ新年度がスタートしました。ちょっぴり緊張した様子の子どもたち。今年度もいろいろな経験を重ねてみんなで成長しながら、思いっきり楽しんでいきたいと思っております。1年間、どうぞよろしくお願い致します。



月	火	水	木	金	土
		1 春休み希望保育	2	3	4 入園式
6 ★慣らし保育(9日まで)	7 青空の日(園庭開放)	8	9	10 ★通常保育開始	11 瑠璃こども園との共同保育 ★2,3号認定希望保育
13 ★お琴(5歳児のみ) 10:00~	14 青空の日	15 ★茶道(5歳児のみ) 10:00~	16 ★内科検診	17 図書館(5歳児) 13:30~14:30 ◎布団持ち帰り	18 瑠璃こども園との共同保育 ★2,3号認定希望保育
20 ★諸費袋配布 ★個人懇談(24日まで) ★お琴(4歳児のみ) 10:00~	21 青空の日	22	23	24 ★誕生会 10:00~	25 瑠璃こども園との共同保育 ★2,3号認定希望保育
27 ★スイミング(4, 5歳児)	28 ★避難訓練 青空の日	29 昭和の日	30	※身体測定は第3週目に行います。 ※★は下記に詳細を記載しています。	

★慣らし保育期間

・6日(月)~9日(木)は、慣らし保育の為、午前中保育で全クラス給食を食べて12:00降園となります。2歳児以上は、お箸箱のみ持ってきて下さい(0,1歳児は園の備品を使用します)。

・9日(木)までの給食は食べやすいように麺類となっています。3歳児以上で、午後希望保育を利用される方や、お腹がすくというお子さんは、主食を持ってきて下さい。

《午後希望保育を利用される方へ》

・3歳児以下は午睡をしますので、お布団を持ってきて下さい。

★通常保育(午睡開始)

・3歳児以下はお昼寝が始まります。9日までに布団を持ってきて下さい。

★内科検診

・嘱託医 野間クリニックの野間大路先生に診察していただきます。
 ・当日欠席された場合は後日、おうちの方から受診して頂くようになります。その際は、お手紙を配布させていただきます。なるべくお休みしないでください。

★諸費袋配布

・絵本代(年間分)、母の会費、給食費(3歳児以上)、保育料(0~2歳児)の集金をさせていただきます。諸費袋(オレンジ袋)を配布しますので、翌日なるべくお釣りのいらぬように持たせて下さい。

★お琴

4月は4歳児、5歳児ともに月1回ずつとなり、5月からは4歳児、5歳児ともに月2回ずつのお稽古になります。

★茶道

4月は5歳児のみの参加となり、5月からは4歳児、5歳児ともに月1回ずつの参加になります。



★個人懇談

お子さんについて個人懇談を行います。伝えておきたい、相談したいなど、ご希望がありましたらご遠慮なく担任にお申し付けください。また、担任からお願いすることもあります(日時は各担任とご相談下さい)。

